

SMART-A1 TCP/IP & PSTN 회선 일체형 주장치

주장치 설정 프로그램



UB smart (주)유비스마트
Co.,Ltd.

경기도 성남시 중원구 갈마치로 234, SK아파트형 공장 501호
TEL. 02)2202 - 6180, FAX. 02)2202 - 6184
HTTP://WWW.UBSMART.CO.KR

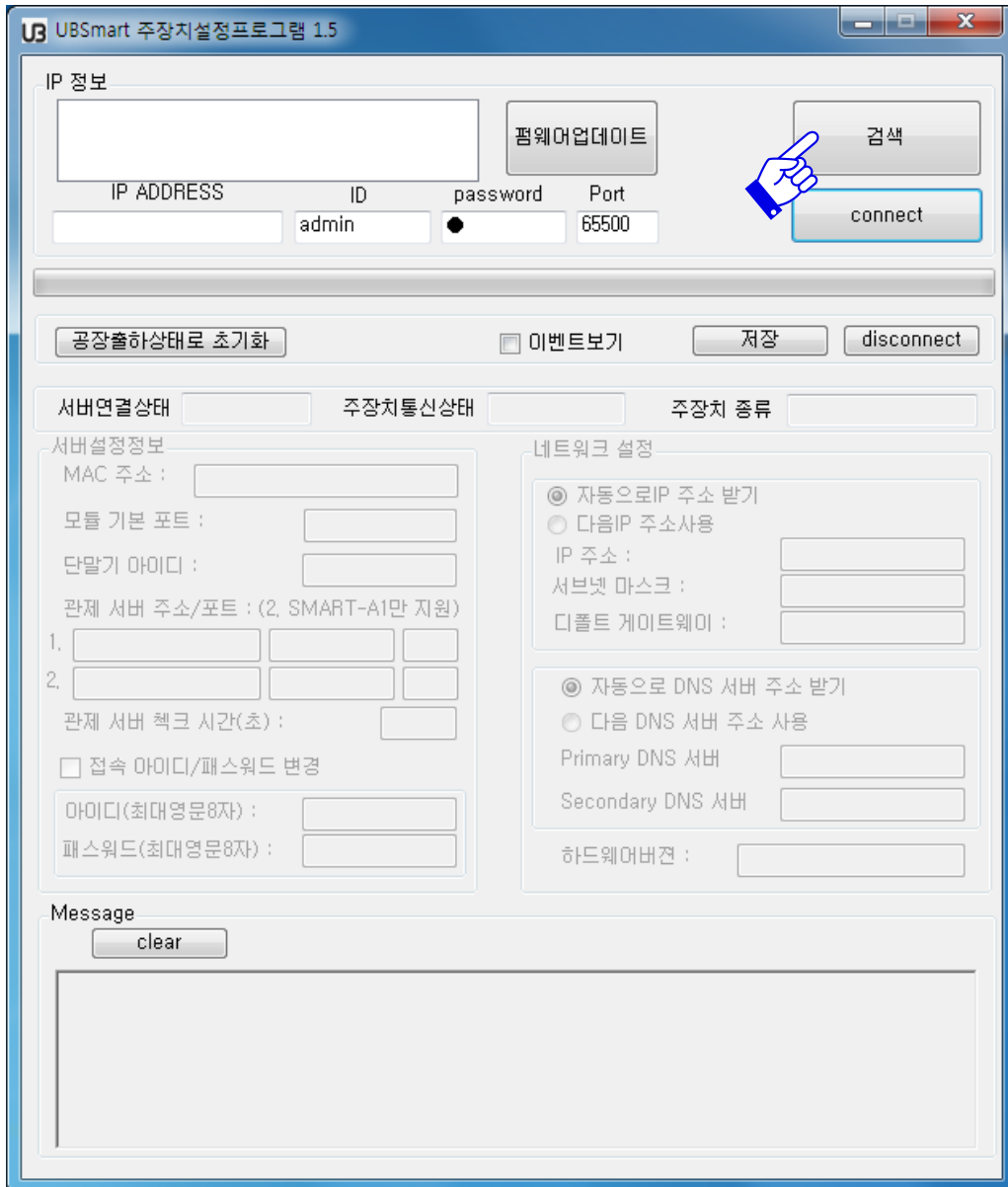

1. 검색을 클릭하면 동인 네트워크상에 연결되어 있는 주장치 검색됨



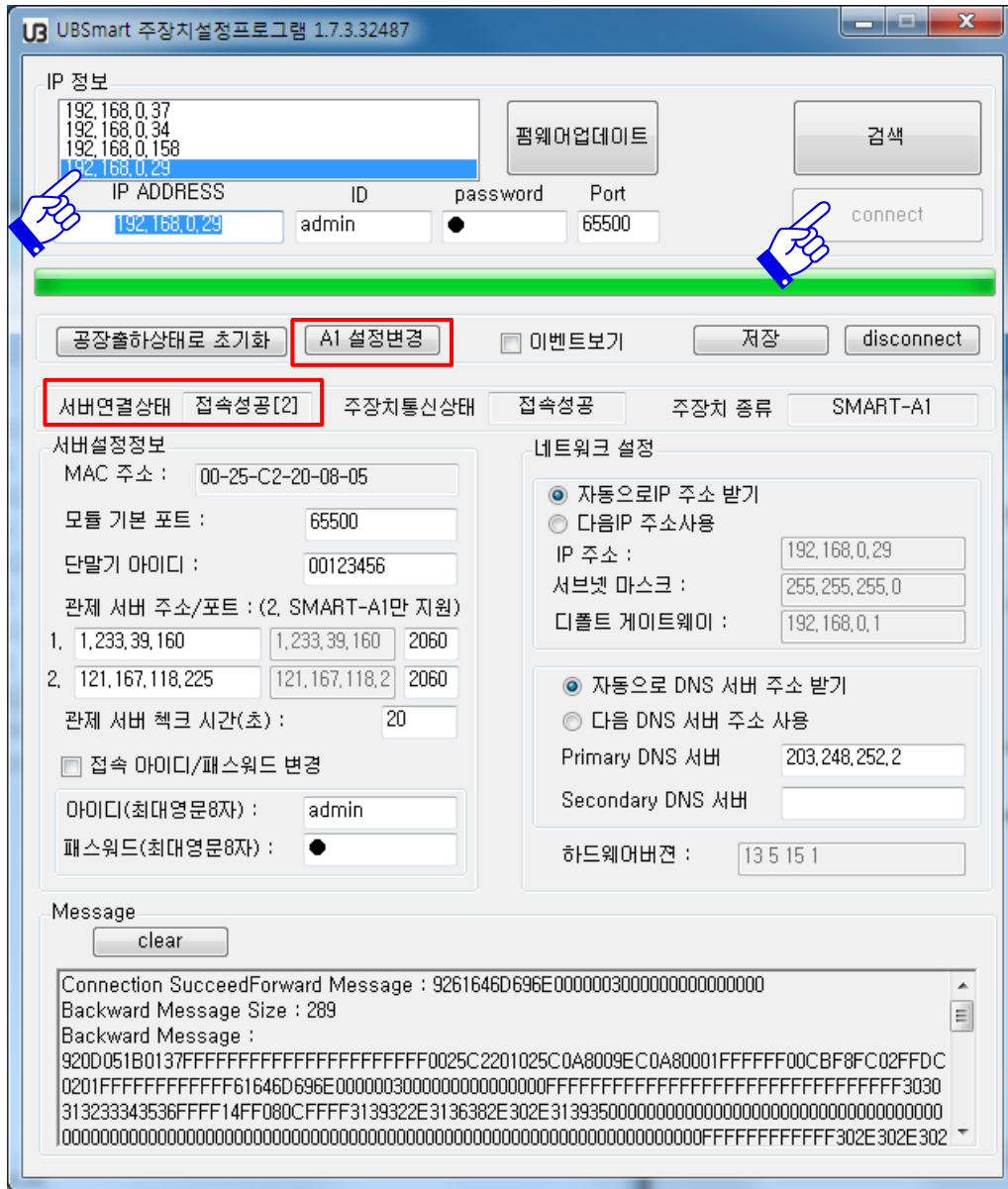

1. 샘플 장치의 IP가 192.168.0.29 입니다. 192.168.00.29 클릭
2. CONNECT 클릭 하면 아래에 설정값이 활성화 되며 수정이 가능합니다.
3. **A1 설정변경** 버튼은 SMART-A1 장비에 연결시에 나타납니다.
4. 서버 연결 상태에 '접속성공' 뒤에 나타는 숫자는 SMART-A1의 입력된 1,2 서버 중 연결된 서버 입니다.

A1 3.0 주장치 설정창

SMART-A1 주장치 설정

주장치설정 카드 및 비밀번호

01. 관제 전화번호1

02. 가입자번호1 (6자리) 123456

03. 통신포맷설정 Ringbell Ademco

04. 관제 전화번호2

05. 미정

06. 원격 비밀번호 1234

07. 마스터 비밀번호 1234

08. 해제시 벨 횟수 10 회

09. 경계시 벨 횟수 3 회

10. 업설 지연 시간 2 * 10초

11. 퇴설 지연 시간 2 * 10초

12. 알람 시간 2 * 10초

13. 미정

14. 선로 보고 시간 4 시간마다

15. 해제시 선로 보고 시간 8 시간마다

16. 해제시 선로 보고 사용 사용함

17. 지연 경보음 선택 사용함

18. 존 사용유무 1 2 3 4 5 6 7 8

19. 딜레이 존 선택

20. 알람 존 선택

21. 복구 존 선택

22. 비상 존 선택

23. 음성멘트 존 선택

24. 부분경계 존 선택

25. 확장 사용 유무

26. 미정

27. 미정

28. 미정

29. 확장자동 경계 설정

30. 미정

31. 미정

32. 미정

33. 확장자동 해제 설정

34. 미정

35. 미정

36. 미정

37. 그룹 경계 설정 사용함

38. 도어 음성 존

39. 카드리더 단선 체크 사용함

40. 2번리더 사용유무 사용함

41. CAN 통신 사용 유무 사용함

42. 침입 존 감지 횟수 10 회

43. 미정

44. 출입 통제 사용 유무 도어락1,2

45. 도어1 닫기 시간 3 초

46. 해제시 도어1 상태 닫힘

47. 도어2 닫기 시간 3 초

48. 해제시 도어2 상태 닫힘

49. 경계시 S/W 사용 사용함

50. 자동경계 시간 20:00

51. 자동해제 시간 09:00

52. 자동경계 사용 사용함

53. 자동해제 사용 사용함

54. 카드전체 삭제

55. 비밀번호 전체 삭제

56. 년, 월, 일 입력 2013-05-21

57. 시, 분, 초 입력 18:39:12

58. 현재 요일 설정 화요일

59. 자동경계/해제 요일 일 월 화 수 목 금 토

60. 장비 IP ~ 69. DNS 서버 설정은 메인화면에서 수정가능

70. 관제서버2 사용 사용함

71. 다이얼 속도 설정 빠름

72. 프로그램 초기화

설정값 가져오기 주장치로 전송
설정값 파일 저장 설정값 파일 열기

A1 3.1 주장치 설정창

SMART-A1 주장치 설정

주장치설정 카드 및 비밀번호

01. 관제 전화번호1

02. 가입자번호1 (6자리) 829070

03. 통신포맷설정 Ringbell Ademco

04. 관제 전화번호2

05. 미정

06. 원격 비밀번호 9070

07. 마스터 비밀번호 8203

08. 해제시 벨 횟수 10 회

09. 경계시 벨 횟수 3 회

10. 업설 지연 시간 2 * 10초

11. 퇴설 지연 시간 2 * 10초

12. 알람 시간 3 * 10초

13. 존 분할 설정 사용함

14. 선로 보고 시간 4 시간마다

15. 해제시 선로 보고 시간 12 시간마다

16. 해제시 선로 보고 사용 사용함

17. 지연 경보음 선택 사용함

18. 존 사용유무 1 2 3 4 5 6 7 8

19. 딜레이 존 선택

20. 알람 존 선택

21. 복구 존 선택

22. 비상 존 선택

23. 음성멘트 존 선택

24. 부분경계 존 선택

25. 확장 사용 유무 그룹1

26. 확장 사용 유무 그룹2

29. 확장 자동경계 설정 그룹1

30. 확장 자동경계 설정 그룹2

33. 확장 자동해제 설정 그룹1

34. 확장 자동해제 설정 그룹2

37. 그룹 경계 설정 사용함

38. 도어 음성 존

39. 카드리더 단선 체크 사용함

40. 2번리더 사용유무 사용함

42. 침입 존 감지 횟수 0 회

43. 템퍼 오픈시 경계설정 사용함

44. 출입 통제 사용 유무 도어락1,2

45. 도어1 닫기 시간 8 초

46. 해제시 도어1 상태 닫힘

47. 도어2 닫기 시간 3 초

48. 해제시 도어2 상태 닫힘

49. 경계시 S/W 사용 사용함

50. 자동경계 시간 20:00

51. 자동해제 시간 09:00

52. 자동경계 사용 사용함

53. 자동해제 사용 사용함

56. 년, 월, 일 입력 2020-02-05

57. 시, 분, 초 입력 09:40:47

58. 현재 요일 설정 수요일

59. 자동경계/해제 요일 일 월 화 수 목 금 토

60. 장비 IP ~ 69. DNS 서버 설정은 메인화면에서 수정가능

70. 관제서버2 사용 사용함

71. 다이얼 속도 설정 빠름

73. 도어1상시락시작시간 사용안함

74. 도어1상시락종료시간 사용안함

75. 도어2상시락시작시간 사용안함

76. 도어2상시락종료시간 사용안함

설정값 가져오기 주장치로 전송
설정값 파일 저장 설정값 파일 열기

A1 4.0(IOT) 주장치 설정창

SMART-A1 주장치 설정

주장치설정 | 카드 및 비밀번호

<p>02. 가입자번호1 (6자리) <input type="text" value="123456"/></p> <p>03. 통신포맷설정 <input checked="" type="radio"/> Ringbell <input type="radio"/> Ademco</p> <p>05. 미정</p> <p>06. 원격 비밀번호 <input type="text" value="1234"/></p> <p>07. 마스터 비밀번호 <input type="text" value="1234"/></p> <p>10. 입실 지연 시간 <input type="text" value="2"/> * 10초</p> <p>11. 퇴실 지연 시간 <input type="text" value="2"/> * 10초</p> <p>12. 알람 시간 <input type="text" value="2"/> * 10초</p> <p>13. 존 분할 설정 <input type="checkbox"/> 사용함</p> <p>14. 선로 보고 시간 <input type="text" value="4"/> 시간마다</p> <p>15. 해제시 선로 보고 시간 <input type="text" value="8"/> 시간마다</p> <p>16. 해제시 선로 보고 사용 <input type="checkbox"/> 사용함</p> <p>17. 지연 경보음 선택 <input checked="" type="checkbox"/> 사용함</p> <p>18. 존 사용유무</p> <p>19. 딜레이 존 선택</p> <p>20. 알람 존 선택</p> <p>21. 복구 존 선택</p> <p>22. 비상 존 선택</p>	<p>23. 음성멘트 존 선택</p> <p>24. 부분경계 존 선택</p> <p>25. 확장 사용 유무 그룹1</p> <p>26. 확장 사용 유무 그룹2</p> <p>29. 확장 자동경계 설정 그룹1</p> <p>30. 확장 자동경계 설정 그룹2</p> <p>33. 확장 자동해제 설정 그룹1</p> <p>34. 확장 자동해제 설정 그룹2</p> <p>37. 그룹 경계 설정</p> <p>38. 도어 음성 존</p> <p>39. 카드러더 단선 체크</p> <p>40. 2번러더 사용유무</p> <p>42. 침입 존 감지 횟수</p> <p>43. 땀띠 오픈시 경계설정</p> <p>44. 출입 통제 사용 유무</p> <p>45. 도어1 닫기 시간</p> <p>46. 해제시 도어1 상태</p> <p>47. 도어2 닫기 시간</p> <p>48. 해제시 도어2 상태</p> <p>49. 경계시 S/W 사용</p> <p>50. 자동경계 시간</p> <p>51. 자동해제 시간</p>	<p>52. 자동경계 사용 <input type="checkbox"/> 사용함</p> <p>53. 자동해제 사용 <input type="checkbox"/> 사용함</p> <p>56. 년, 월, 일 입력 <input type="text" value="2020-02-05"/></p> <p>57. 시, 분, 초 입력 <input type="text" value="09:41:35"/></p> <p>58. 현재 요일 설정 <input type="text" value="수요일"/></p> <p>59. 자동경계/해제 요일</p> <p>60. 장비 IP ~ 69. DNS 서버 설정은 메인화면에서 수정가능</p> <p>70. 관제서버2 사용 <input type="checkbox"/> 사용함</p> <p>73. 도어1상시락시작시간</p> <p>74. 도어1상시락종료시간</p> <p>75. 도어2상시락시작시간</p> <p>76. 도어2상시락종료시간</p> <p>77. 도어1열림단힘전송</p> <p>78. 도어2열림단힘전송</p> <p>79. 도어1,2출입선호전송</p>
--	---	--



A1 5.0 / 5.5 주장치 설정창

The screenshot shows the 'SMART-A1 주장치 설정' (SMART-A1 Access Control Settings) window. It is divided into several sections for configuring different aspects of the system:

- 01. 관제 전화번호1**: Input field for the first control phone number.
- 02. 가입자번호1 (6자리)**: Input field for the 6-digit subscriber number (200133).
- 03. 통신포맷설정**: Dropdown menu for communication format (Ubsmart).
- 04. 관제 전화번호2**: Input field for the second control phone number.
- 05. 미정**: Unset status.
- 06. 원격 비밀번호**: Input field for remote password (1234).
- 07. 마스터 비밀번호**: Input field for master password (1234).
- 08. 해제시 벨 횟수**: Bell count when releasing (10 회).
- 09. 경계시 벨 횟수**: Bell count when at boundary (3 회).
- 10. 업설 지연 시간**: Delay time for up-call (0 + 10초).
- 11. 퇴설 지연 시간**: Delay time for down-call (0 + 10초).
- 12. 알람 시간**: Alarm time (1 + 10초).
- 13. 존 분할 설정**: Zone division setting (사용함).
- 14. 선로 보고 시간**: Line report time (12 시간마다).
- 15. 해제시 선로 보고 시간**: Line report time when releasing (8 시간마다).
- 16. 해제시 선로 보고 사용**: Use line report when releasing (사용함).
- 17. 지연 경보음 선택**: Select delay alarm sound (사용함).
- 18. 존 사용유무**: Zone usage status (checked for zones 1-5).
- 19. 딜레이 존 선택**: Delay zone selection (checked for zones 1-5).
- 20. 알람 존 선택**: Alarm zone selection (checked for zones 1-5).
- 21. 복구 존 선택**: Recovery zone selection (checked for zones 1-5).
- 22. 비상 존 선택**: Emergency zone selection (checked for zones 1-5).
- 23. 음성멘트 존 선택**: Voice message zone selection (checkboxes for zones 1-8).
- 24. 부분경계 존 선택**: Partial boundary zone selection (checkboxes for zones 1-8).
- 25. 확장 사용 유무 그룹1**: Expansion usage group 1 (checked for zones 1-8).
- 26. 확장 사용 유무 그룹2**: Expansion usage group 2 (checked for zones 1-8).
- 29. 확장 자동경계 설정 그룹1**: Expansion auto-boundary setting group 1 (checkboxes for zones 1-8).
- 30. 확장 자동경계 설정 그룹2**: Expansion auto-boundary setting group 2 (checkboxes for zones 1-8).
- 33. 확장 자동해제 설정 그룹1**: Expansion auto-release setting group 1 (checkboxes for zones 1-8).
- 34. 확장 자동해제 설정 그룹2**: Expansion auto-release setting group 2 (checkboxes for zones 1-8).
- 37. 그룹 경계 설정**: Group boundary setting (사용함).
- 38. 도어 음성 존**: Door voice zone (checked).
- 39. 카드러더 단선 체크**: Card reader disconnection check (사용함).
- 40. 2번러더 사용유무**: 2nd reader usage (사용함).
- 42. 침입 존 감지 횟수**: Intrusion zone detection count (10 회).
- 43. 명패 오픈시 경계설정**: Nameplate open boundary setting (사용함).
- 44. 출입 통제 사용 유무**: Access control usage (사용안함).
- 45. 도어1 닫기 시간**: Door 1 closing time (3 초).
- 46. 해제시 도어1 상태**: Door 1 status when releasing (단힘).
- 47. 도어2 닫기 시간**: Door 2 closing time (3 초).
- 48. 해제시 도어2 상태**: Door 2 status when releasing (단힘).
- 49. 경계시 S/W 사용**: Use S/W at boundary (사용함).
- 50. 자동경계 시간**: Auto-boundary time (20:00).
- 51. 자동해제 시간**: Auto-release time (09:00).
- 52. 자동경계 사용**: Auto-boundary usage (사용함).
- 53. 자동해제 사용**: Auto-release usage (사용함).
- 56. 년, 월, 일 입력**: Year, month, day input (2020-03-10).
- 57. 시, 분, 초 입력**: Hour, minute, second input (09:26:05).
- 58. 현재 요일 설정**: Current day of week setting (화요일).
- 59. 자동경계/해제 요일**: Auto-boundary/release day of week (일, 월, 화, 수).
- 60. 장비 IP ~ 69. DNS 서버 설정은 메인화면에서 수정가능**: Note that device IP and DNS server settings can be modified on the main screen.
- 70. 관제 서버2 사용**: Control server 2 usage (사용함).
- 71. 다이얼 속도 설정**: Dial speed setting (빠름).
- 73. 도어1상시락시작시간**: Door 1 constant lock start time (사용안함).
- 74. 도어1상시락종료시간**: Door 1 constant lock end time (사용안함).
- 75. 도어2상시락시작시간**: Door 2 constant lock start time (사용안함).
- 76. 도어2상시락종료시간**: Door 2 constant lock end time (사용안함).
- 80. 타임스케줄 사용유무**: Time schedule usage (사용안함).
- 81. 타임스케줄 요일적용**: Time schedule day of week application (사용안함).

Buttons at the bottom right include: '이변확장', '확장기 설정', '설정값 가져오기', '설정값 파일 저장', '주장치로 전송', and '설정값 파일 열기'.

1. 초기화면에서 **A1 설정변경** 버튼을 클릭하면 각 번지수에 대한 설정을 변경할 수 있습니다.



A1 6.0 주장치 설정창

SMART-A1 주장치 설정

주장치설정 카드 및 배말번호

01. 관제 전화번호1	<input type="text"/>	25. 확장 사용 유무 그룹1	<input checked="" type="checkbox"/> 1 <input type="checkbox"/> 2 <input type="checkbox"/> 3 <input type="checkbox"/> 4 <input type="checkbox"/> 5 <input type="checkbox"/> 6 <input type="checkbox"/> 7 <input type="checkbox"/> 8	50. 현재 요일 설정	월요일
02. 가입자번호1 (6자리)	200252	26. 확장 사용 유무 그룹2	<input type="checkbox"/> <input type="checkbox"/> <input type="checkbox"/> <input type="checkbox"/> <input type="checkbox"/> <input type="checkbox"/> <input type="checkbox"/> <input type="checkbox"/> <input checked="" type="checkbox"/>	59. 자동경계/해제 요일	<input type="checkbox"/> 일 <input checked="" type="checkbox"/> 월 <input checked="" type="checkbox"/> 화 <input checked="" type="checkbox"/> 수
03. 통신포맷설정	Ubsmart	29. 확장 자동경계 설정 그룹1	<input type="checkbox"/> <input type="checkbox"/> <input type="checkbox"/> <input type="checkbox"/> <input type="checkbox"/> <input type="checkbox"/> <input type="checkbox"/> <input type="checkbox"/> <input type="checkbox"/>		<input checked="" type="checkbox"/> 목 <input type="checkbox"/> 금 <input type="checkbox"/> 토
04. 관제 전화번호2	<input type="text"/>	30. 확장 자동경계 설정 그룹2	<input type="checkbox"/> <input type="checkbox"/> <input type="checkbox"/> <input type="checkbox"/> <input type="checkbox"/> <input type="checkbox"/> <input type="checkbox"/> <input type="checkbox"/> <input type="checkbox"/>	60. 장비 IP ~ 69. DNS 서버 설정은 메인화면에서 수정가능	
05. 미정		33. 확장 자동해제 설정 그룹1	<input type="checkbox"/> <input type="checkbox"/> <input type="checkbox"/> <input type="checkbox"/> <input type="checkbox"/> <input type="checkbox"/> <input type="checkbox"/> <input type="checkbox"/> <input type="checkbox"/>	70. 관제서버2 사용	<input type="checkbox"/> 사용함
06. 원격 배말번호	1234	34. 확장 자동해제 설정 그룹2	<input type="checkbox"/> <input type="checkbox"/> <input type="checkbox"/> <input type="checkbox"/> <input type="checkbox"/> <input type="checkbox"/> <input type="checkbox"/> <input type="checkbox"/> <input type="checkbox"/>	71. 다이얼 속도 설정	빠름
07. 마스터 배말번호	1234	37. 그룹 경계 설정	<input type="checkbox"/> 사용함	73. 도어1상시락시작시간	사용안함
08. 해제시 벨 횟수	10 회	38. 도어 음성 존	<input checked="" type="checkbox"/> <input type="checkbox"/> <input type="checkbox"/> <input type="checkbox"/> <input type="checkbox"/> <input type="checkbox"/> <input type="checkbox"/> <input type="checkbox"/>	74. 도어1상시락종료시간	사용안함
09. 경계시 벨 횟수	3 회	39. 카드리더 단선 체크	<input type="checkbox"/> 사용함	75. 도어2상시락시작시간	사용안함
10. 입실 지연 시간	2 * 10초	40. 2번리더 사용유무	<input checked="" type="checkbox"/> 사용함	76. 도어2상시락종료시간	사용안함
11. 퇴실 지연 시간	2 * 10초	42. 침입 존 감지 횟수	0 회	80. 타임스케줄 사용유무	사용안함
12. 알람 시간	2 * 10초	43. 메모리 오픈시 경계설정	<input checked="" type="checkbox"/> 사용함	81. 타임스케줄 요일적용	사용안함
13. 존 분할 설정	<input type="checkbox"/> 사용함	44. 출입 통제 사용 유무	도어락1,2	82. 열광경비그룹1	<input checked="" type="checkbox"/> <input type="checkbox"/> <input type="checkbox"/> <input type="checkbox"/> <input type="checkbox"/> <input type="checkbox"/>
14. 선로 보고 시간	4 시간마다	45. 도어1 닫기 시간	3 초	83. 열광경비그룹2	<input type="checkbox"/> <input type="checkbox"/> <input type="checkbox"/> <input type="checkbox"/> <input type="checkbox"/> <input type="checkbox"/>
15. 해제시 선로 보고 시간	8 시간마다	46. 해제시 도어1 상태	<input checked="" type="checkbox"/> 닫힘	84. 권단위경비사용자	<input type="checkbox"/> 사용함
16. 해제시 선로 보고 사용	<input type="checkbox"/> 사용함	47. 도어2 닫기 시간	3 초	85. 메인열광경비사용	<input checked="" type="checkbox"/> 사용함
17. 지연 경보음 선택	<input checked="" type="checkbox"/> 사용함	48. 해제시 도어2 상태	<input checked="" type="checkbox"/> 닫힘	01번 확장	<input checked="" type="checkbox"/> 확장기 설정
18. 존 사용유무	<input checked="" type="checkbox"/> 1 <input checked="" type="checkbox"/> 2 <input checked="" type="checkbox"/> 3 <input checked="" type="checkbox"/> 4 <input checked="" type="checkbox"/> 5 <input checked="" type="checkbox"/> 6 <input checked="" type="checkbox"/> 7 <input checked="" type="checkbox"/> 8	49. 경계시 S/W 사용	<input checked="" type="checkbox"/> 사용함		<input checked="" type="checkbox"/> 타임스케줄 편집
19. 딜레이 존 선택	<input checked="" type="checkbox"/> <input type="checkbox"/> <input type="checkbox"/> <input type="checkbox"/> <input type="checkbox"/> <input type="checkbox"/> <input type="checkbox"/> <input type="checkbox"/>	50. 자동경계 시간	20:00		<input checked="" type="checkbox"/> 설정값 파일 열기
20. 알람 존 선택	<input checked="" type="checkbox"/> <input checked="" type="checkbox"/> <input checked="" type="checkbox"/> <input checked="" type="checkbox"/> <input checked="" type="checkbox"/> <input checked="" type="checkbox"/> <input checked="" type="checkbox"/> <input checked="" type="checkbox"/>	51. 자동해제 시간	09:00		<input checked="" type="checkbox"/> 설정값 파일 저장
21. 복구 존 선택	<input checked="" type="checkbox"/> <input checked="" type="checkbox"/> <input checked="" type="checkbox"/> <input checked="" type="checkbox"/> <input checked="" type="checkbox"/> <input checked="" type="checkbox"/> <input checked="" type="checkbox"/> <input checked="" type="checkbox"/>	52. 자동경계 사용	<input checked="" type="checkbox"/> 사용함		<input checked="" type="checkbox"/> 설정값 전송하기
22. 비상 존 선택	<input type="checkbox"/> <input type="checkbox"/> <input type="checkbox"/> <input type="checkbox"/> <input type="checkbox"/> <input type="checkbox"/> <input type="checkbox"/> <input type="checkbox"/>	53. 자동해제 사용	<input checked="" type="checkbox"/> 사용함		
23. 음성멘트 존 선택	<input checked="" type="checkbox"/> <input type="checkbox"/> <input type="checkbox"/> <input type="checkbox"/> <input type="checkbox"/> <input type="checkbox"/> <input type="checkbox"/> <input type="checkbox"/>	56. 년, 월, 일 입력	2023-12-04		
24. 부분경계 존 선택	<input type="checkbox"/> <input type="checkbox"/> <input type="checkbox"/> <input type="checkbox"/> <input type="checkbox"/> <input type="checkbox"/> <input type="checkbox"/> <input type="checkbox"/>	57. 시, 분, 초 입력	09:25:55		



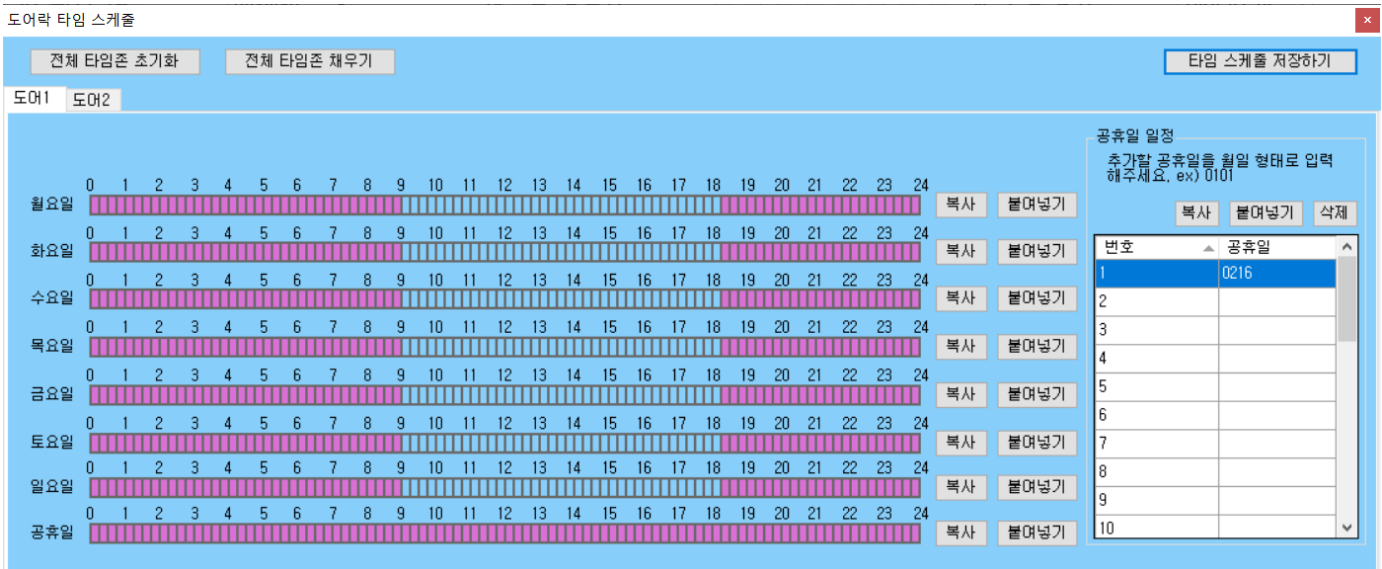

1. A1 5.0 / 5.5 주장치 설정창에서 **타임스케줄 편집** 버튼을 클릭하면 80 ~ 81번지 타임 스케줄 사용유무, 타임 스케줄 요일 사용유무 설정 (도어1,2에 각각 적용)
 -타임 스케줄 요일별 타임 존, 휴일 타임 존, 휴일 설정은 SMART-A1 설정 프로그램에서 설정 할 수 있음
2. 공휴일 일정은 도어1,2에 각각 적용 (도어1에서 설정후 복사해서 도어2에 붙여넣기 가능)
 ※ 공휴일로 설정한 날짜는 출입통제모드로 동작함
3. 체크가 되어있는 부분이 문이 닫히는 시간입니다.
 시간 설정 후 **타임 스케줄 저장하기** 클릭하여 타임존과 공휴일 저장



RB-480 주장치 설정

주장치설정 | 카드 사용자 목록

01. 가입자번호1 (6자리)	123456	15. 존 사용유무	<input checked="" type="checkbox"/>	<input checked="" type="checkbox"/>	<input checked="" type="checkbox"/>	<input checked="" type="checkbox"/>	<input checked="" type="checkbox"/>	<input checked="" type="checkbox"/>	<input checked="" type="checkbox"/>	<input checked="" type="checkbox"/>
02. 사용자 비밀번호1	1234	16. 딜레이 존 선택	<input type="checkbox"/>	<input type="checkbox"/>	<input type="checkbox"/>	<input type="checkbox"/>	<input type="checkbox"/>	<input type="checkbox"/>	<input type="checkbox"/>	<input type="checkbox"/>
03. 사용자 비밀번호2	2345	17. 알람 존 선택	<input checked="" type="checkbox"/>	<input checked="" type="checkbox"/>	<input checked="" type="checkbox"/>	<input checked="" type="checkbox"/>	<input checked="" type="checkbox"/>	<input checked="" type="checkbox"/>	<input checked="" type="checkbox"/>	<input checked="" type="checkbox"/>
04. 사용자 비밀번호3	3456	18. 비상 존 선택	<input type="checkbox"/>	<input type="checkbox"/>	<input type="checkbox"/>	<input type="checkbox"/>	<input type="checkbox"/>	<input type="checkbox"/>	<input type="checkbox"/>	<input type="checkbox"/>
05. 사용자 비밀번호4	4567	19. 복구 존 선택	<input checked="" type="checkbox"/>	<input checked="" type="checkbox"/>	<input checked="" type="checkbox"/>	<input checked="" type="checkbox"/>	<input checked="" type="checkbox"/>	<input checked="" type="checkbox"/>	<input checked="" type="checkbox"/>	<input checked="" type="checkbox"/>
06. 사용자 비밀번호5	5678	20. 음성멘트 존 선택	<input type="checkbox"/>	<input type="checkbox"/>	<input type="checkbox"/>	<input type="checkbox"/>	<input type="checkbox"/>	<input type="checkbox"/>	<input type="checkbox"/>	<input type="checkbox"/>
07. 사용자 비밀번호6	6789	21. 부분경계 존 선택	<input type="checkbox"/>	<input type="checkbox"/>	<input type="checkbox"/>	<input type="checkbox"/>	<input type="checkbox"/>	<input type="checkbox"/>	<input type="checkbox"/>	<input type="checkbox"/>
08. 사용자 비밀번호7	7890	22. 도어 닫기 시간	5 초							
09. 사용자 비밀번호8	8888	23. 해제시 도어 상태	<input checked="" type="checkbox"/> 닫힘							
10. 마스터 비밀번호	1234	24. 출입 통제 사용 유무	<input type="checkbox"/> 사용함							
11. 입실 지연 시간	2 * 10초	25. 도어 음성 존	<input checked="" type="checkbox"/> 사용함							
12. 퇴실 지연 시간	2 * 10초	28. 침입 존 감지 횟수	8 회							
13. 알람 시간	2 * 10초	29. 경계시 S/W 사용	<input checked="" type="checkbox"/> 사용함							
14. 지연 경보음 선택	<input checked="" type="checkbox"/> 사용함									

1. A1 5.0 / 5.5 주장치 설정창에서 **이변확장** > **확장기 설정** 버튼을 클릭하면 각 번지수에 대한 설정을 변경할 수 있습니다.



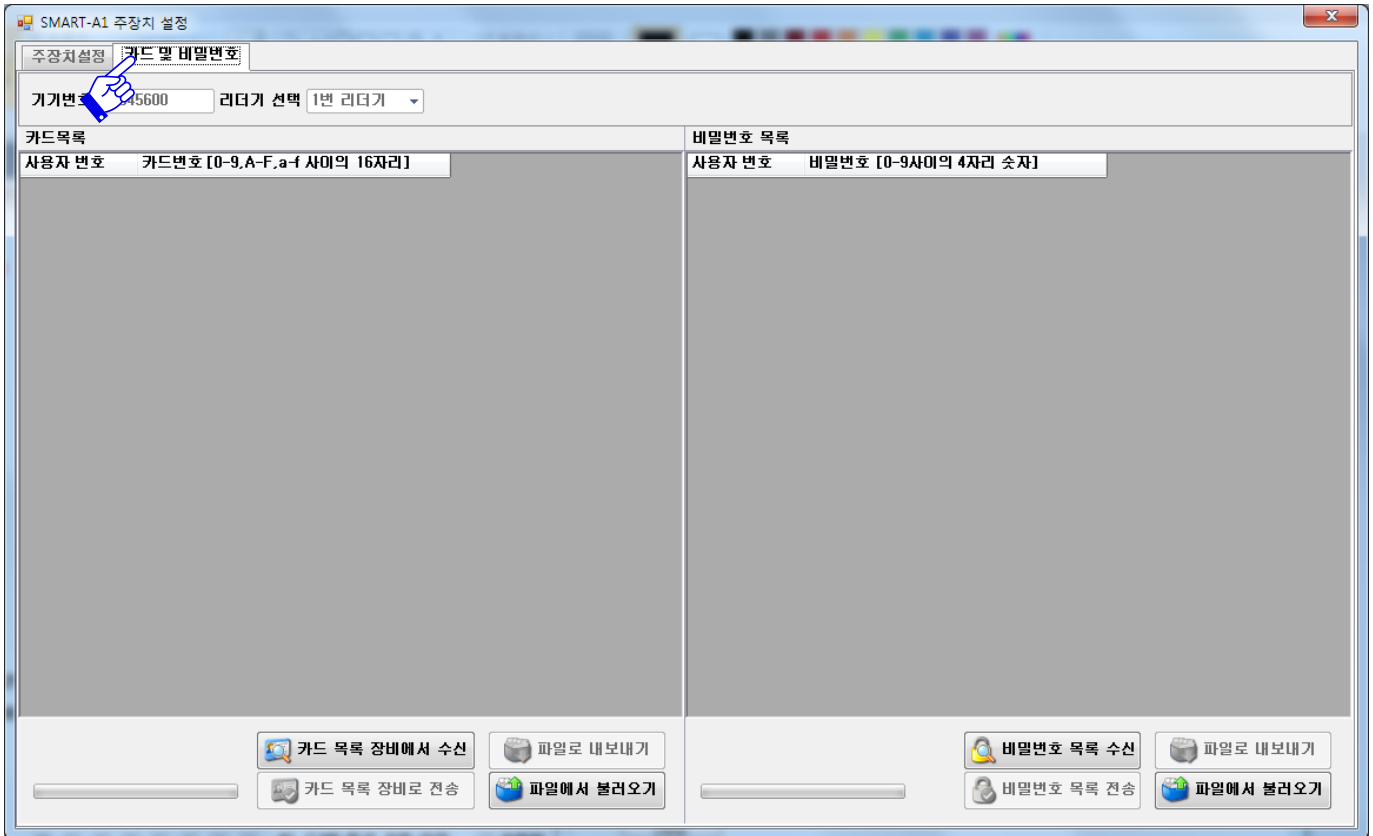

1. 카드 및 비밀번호 탭을 클릭하면 카드 및 비밀번호를 주장치에서 불러오거나 PC에서 추가 및 편집하여 주장치로 전송이 가능합니다.
2. 비밀번호는 중복 입력 후 SMART-A1에 전송시 '중복된 비밀번호가 있습니다' 에러 메시지가 나오고, 비밀번호가 전송되지 않습니다.



카드 및 비밀번호 수신 예)

